Socket 12VDC mit Abschirmhaube

18412

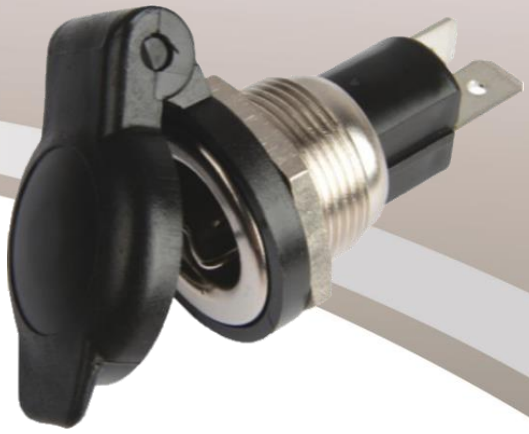

Buchse DIN / ISO 4165
Installation

Wichtige Vorteile

- Flache Steckbuchse
- Aluminiumgehäuse
- Schwarz gefärbt

Charakterisieren

- Schwarz gefärbt
- 2 Anschlüsse verfügbar
- Erdungsklemme vorgesehen
- Konformität: DIN / ISO 4165
- SVHC nicht anwesend

Spezifikationen

- Spannung +6VDC bis +24VDC
- Strom: bis zu 16A
- Außendurchmesser: 18.5mm
- Innendurchmesser: 12mm
- Steckverbinderdurchmesser: 6,3 mm