B16 Performance LED Beacon with telescopic pole
18748

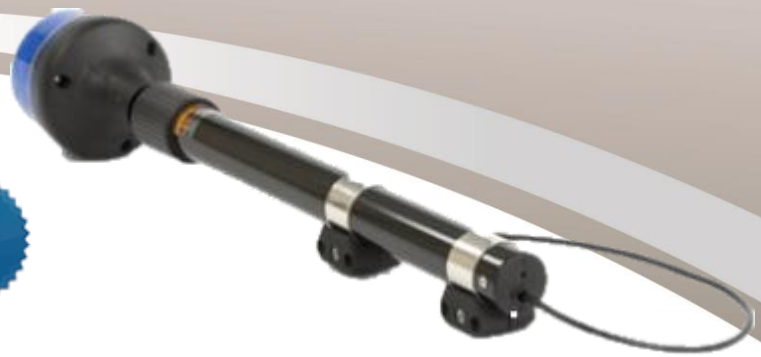

Low Profile LED Beacon
R65 Class 1 & 2

Wichtige Vorteile

- Farbige blaue Kompaktlinse 68,5mm
- Wasser- und stoßfest IP68
- Aero Dynamic Smooth Lens
- 5-Jahres-Garantie auf LEDs

Funktionen

- Reverse Polarity Protection
- Teleskopisch Mast
- 8 blaue Hoghleistungs-LED-Module
- Synchronisation bis zu 15 Einheiten Abwechselnd/Gleichzeitig
- Volle Nutzung der blauen Linse
- Conform: ECE R10 Class 1
  ECE R65 Class 1 / Class 2
- IPX4K

Spezifikationen

- Betriebsspannung: 12VDC / 24VDC (1.2A/0,7A)
- Höhe: 160,8mm
- Durchmesser Leuchte: 107mm
  Durchmesser Stativ: 41mm
- Energiekapazität 15W
- 14 Blitzmuster (Standard Doppel R65) (Einzel/Doppel/Quad/Rotation)
- Permanentes Gedächtnis
- Lebensdauer LED 100.000h

ARISCO NV - HOEKSTRAAT 35 - B - 8570 VICHTE - BELGIUM
T +32 56 710 712 - INFO@ARISCO.BE - WWW.ARISCO.BE